



# TARIFÁRIO ESPECIAL

## FERNANDO MAIA



**OLIMPIO CARNEIRO TURISMO | CNPJ: 22.976.612/0001-57**

Avenida Getúlio Vargas, 277, Centro, Manaus - AM, 69020-010  
reservas@olimpiocarneiro.com.br | [www.olimpiocarneiro.com.br](http://www.olimpiocarneiro.com.br)  
(+55 92) 3071-3158 | 99261-5035





## Programação de Passeios – Período de 06 a 15/09/18

### Passeio Safári Amazônico

08h00 - Partida do hotel  
09h00 - Início do passeio  
Encontro das Águas  
Visita a Feira de Artesanatos Flutuante  
Pequena Caminhada na Selva e apreciação da Vitória Régia  
Almoço em Restaurante Flutuante - Comida regional  
Partida para o outro lado do rio  
Interação com Botos cor de rosa  
Visita e Ritual em comunidade indígena  
Retorno para o Porto

Preços por Pessoa	
De 30 a 200 pax	R\$ 160,00
De 201 a 300 pax	R\$ 150,00
Acima de 300 pax	R\$ 140,00

### Imagens do Passeio



Embarcações



Encontro das Águas



Culinária Regional



Artesanato



Ritual Indígena



Almoço regional



Vitória-Régia



Interação com boto

**OLIMPIO CARNEIRO TURISMO | CNPJ: 22.976.612/0001-57**

Avenida Getúlio Vargas, 277, Centro, Manaus - AM, 69020-010 reservas@olimpiocarneiro.com.br  
www.olimpiocarneiro.com.br (+55 92) 3071-3158 | 99261-5035





## Passeio City Tour

08h00 - Partida do hotel  
09h00 - Início do passeio  
Visita a Feira Manaus Moderna  
Visita ao Mercado Municipal Adolpho Lisboa  
Teatro Amazonas  
Pólo Industrial/Centro Cultural Povos da Amazônia  
INPA - Peixe Boi, Ariranha, Casa da Ciência  
Parada para almoço em restaurante  
Inclui guia.

**Obs.: Taxas dos atrativos e almoço não incluso**

Preços por Pessoa	
De 40 a 200 pax	R\$ 100,00
De 201 a 300 pax	R\$ 80,00
Acima de 300 pax	R\$ 70,00

## Imagens do Passeio



Mercado Adolpho Lisboa



Teatro Amazonas



Teatro Amazonas Salão



INPA – Bosque da Ciência



Centro Cultural Povos da Amazônia e Distrito Industrial – Fábrica de Relógios

**OLIMPIO CARNEIRO TURISMO | CNPJ: 22.976.612/0001-57**

Avenida Getúlio Vargas, 277, Centro, Manaus - AM, 69020-010 reservas@olimpiocarneiro.com.br  
www.olimpiocarneiro.com.br (+55 92) 3071-3158 | 99261-5035





## Safári Cachoeira

08h00 - Partida do hotel  
Partida para Presidente Figueiredo  
Visita a Cachoeira de Iracema  
Passeio as grutas do local  
Corredeira do Urubuí  
Almoço (incluso)  
Visita Cachoeira do Santuário  
Retorno a Manaus

Preços por Pessoa	
De 30 a 200 pax	R\$ 160,00
De 201 a 300 pax	R\$ 150,00
Acima de 300 pax	R\$ 140,00

### Imagens do Passeio

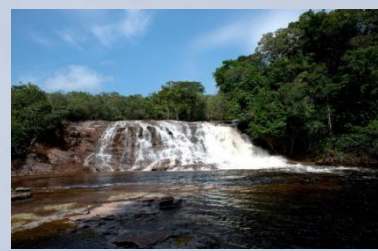
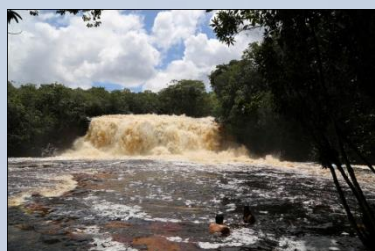

Cachoeira de Iracema e Gruta

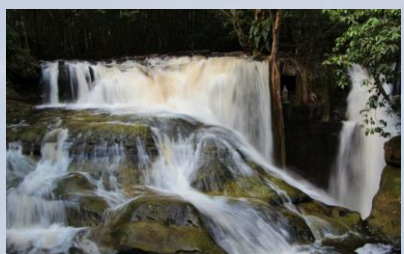

Cachoeira do Santuário



Balneário Corredeira do Urubuí

**OLIMPIO CARNEIRO TURISMO | CNPJ: 22.976.612/0001-57**

Avenida Getúlio Vargas, 277, Centro, Manaus - AM, 69020-010 reservas@olimpiocarneiro.com.br  
www.olimpiocarneiro.com.br (+55 92) 3071-3158 | 99261-5035

